

СОГЛАСОВАНО

Председатель общественной организации ВОИ в
Матвеево-Курганском районе

Тарасенко Н.Р.

17.06 2019г.



УТВЕРЖДЕНО

Заведующий отделом образования
Администрации Матвеево-Курганского района

Е.В. Орлова

17.06 2019г.



**Паспорт доступности
объекта социальной инфраструктура (ОСИ)
№ 53**

1. Общие сведения об объекте

1.1. Наименование (вид) объекта муниципальное бюджетное учреждение дополнительного образования Матвеево-Курганская детско-юношеская спортивная школа

1.2. Адрес объекта: 346970, Ростовская область, Матвеево-Курганский район, п. Матвеев Курган, ул. 1-я Пятилетка: 107

1.3. Сведения о размещении объекта:

- часть здания два этажа, 480,4 кв.м

- наличие прилегающего земельного участка (да, нет); _____ кв.м

1.4. Год постройки здания 1975, последнего капитального ремонта ___ г.

1.5. Дата предстоящих плановых ремонтных работ:

текущего 01.07.2019, капитального ___ - ___

сведения об организации, расположенной на объекте

1.6. Название организации (учреждения) муниципальное бюджетное учреждение дополнительного образования Матвеево-Курганская детско-юношеская спортивная школа (МБУ ДО Матвеево-Курганская ДЮСШ)

(полное юридическое наименование – согласно Уставу, краткое наименование)

1.7. Юридический адрес организации (учреждения) 346970, Ростовская область, Матвеево-Курганский район, п. Матвеев Курган, ул. 1-я Пятилетка, 107; телефон: (86341)3-14-07; mksportschool@mail.ru

1.8. Основание для пользования объектом (оперативное управление, аренда, собственность) оперативное управление

1.9. Форма собственности (государственная, негосударственная) муниципальная

1.10. Территориальная принадлежность (*федеральная, региональная, муниципальная*) муниципальная

1.11. Вышестоящая организация Отдел образования Администрации Матвеево-Курганского района

(наименование)

1.12. Адрес вышестоящей организации, другие координаты 346970, Ростовская область, Матвеево-Курганский район, п. Матвеев-Курган, ул.1-Пятилетка, 104; телефон: (86341)3-25-98; roo_matveevo-kurgansky@rostobr.ru

2. Характеристика деятельности организации на объекте

(по обслуживанию населения)

2.1. Сфера деятельности дополнительное образование (*здравоохранение, образование, социальная защита, физическая культура и спорт, культура, связь и информация, транспорт, жилой фонд, потребительский рынок и сфера услуг, другое*).

2.2. Виды оказываемых услуг с пребыванием обучающихся с 8.00 час. до 20.00 час. выходные: праздничные дни.

(на объекте, с длительным пребыванием, в т.ч. проживанием, на дому, дистанционно)

2.4. Категории обслуживаемого населения по возрасту: (дети, взрослые трудоспособного возраста, пожилые; все возрастные категории) дети школьного возраста с 6 до 18 лет

2.5. Категории обслуживаемых инвалидов: инвалиды, передвигающиеся на коляске, инвалиды с нарушениями опорно-двигательного аппарата; нарушениями зрения, нарушениями слуха, нарушениями умственного развития: все категории инвалидов

2.6. Плановая мощность: посещаемость (количество обслуживаемых в день), вместимость, пропускная способность **288 обучающихся**

2.7. Участие в исполнении ИПР инвалида, ребенка-инвалида (да, нет) **да**

3. Состояние доступности объекта

3.1 Путь следования к объекту пассажирским транспортом **рейсовым автобусом «Старо-Ротовка-Колесниково», остановка «Садовая»**

(описать маршрут движения с использованием пассажирского транспорта)

наличие адаптированного пассажирского транспорта к объекту **нет**

3.2 Путь к объекту от ближайшей остановки пассажирского транспорта:

3.2.1. расстояние до объекта от остановки транспорта **250 метров.**

3.2.2. время движения (пешком) **10 минут.**

3.2.3. наличие выделенного от проезжей части пешеходного пути (да, нет), **нет**

3.2.4. Перекрестки: нерегулируемые; регулируемые, со звуковой сигнализацией, таймером; нерегулируемый

3.2.5. Информация на пути следования к объекту: акустическая, тактильная, визуальная; **нет**

3.2.6. Перепады высоты на пути: есть, **нет** (описать)

Их обустройство для инвалидов на коляске: да, **нет** ()

3.3. Организация доступности объекта для инвалидов – форма обслуживания*

№	Категория инвалидов (вид нарушения)	Вариант организации доступности объекта (формы обслуживания)*
	Все категории инвалидов и МГН	А
1	<i>в том числе инвалиды:</i>	
2	передвигающиеся на креслах-колясках	А
3	с нарушениями опорно-двигательного аппарата	А
4	с нарушениями зрения	А
5	с нарушениями слуха	А
6	с нарушениями умственного развития	А

* - указывается один из вариантов: «А», «Б», «ДУ», «ВНД»

3.4 Состояние доступности основных структурно-функциональных зон

№	Основные структурно-функциональные зоны	Состояние доступности, в том числе для основных категорий инвалидов**					
		К для передвигающихся на креслах-колясках	О с другими нарушениям и опорно-двигательного аппарата	С с нарушениям и зрения	Г с нарушения ми слуха	У с умственными нарушениями	Для всех категори й маломоб ильных групп населен ия <***>
1	2	3	4	5	6	7	8
1	Территория, прилегающая к зданию (участок)	ДП	ДП	ДП	ДП	ДП	
2	Вход (входы) в здание	ДП	ДП	ДП	ДП	ДП	
3	Путь (пути) движения	ДП	ДП	ДП	ДП	ДП	

	внутри здания (в т.ч. пути эвакуации)						
4	Зона целевого назначения здания (целевого посещения объекта)	ДП	ДП	ДП	ДП	ДП	
5	Санитарно-гигиенические помещения	ДП	ДП	ДП	ДП	ДП	
6	Система информации и связи (на всех зонах)	ДП	ДП	ДП	ДП	ДП	
7	Пути движения к объекту (от остановки транспорта)	ДП	ДП	ДП	ДП	ДП	

**** Указывается: ДП-В - доступно полностью всем; ДП-И (К, О, С, Г, У) – доступно полностью избирательно (указать категории инвалидов); ДЧ-В - доступно частично всем; ДЧ-И (К, О, С, Г, У) – доступно частично избирательно (указать категории инвалидов); ДУ - доступно условно, ВНД – временно недоступно**

3.5. Итоговое заключение о состоянии доступности ОСИ: территория, прилегающая к зданию доступна для всех категорий инвалидов, вход в здание возможен для всех, так как в учреждении предусмотрен пандус и ширина дверных проёмов соответствует требованиям доступности. В полной доступности пути движения по зданию, включая пути эвакуации. Зоны целевого назначения, в данном случае это спортивный зал, кабинеты, раздевалки находятся в полной доступности для всех. Санитарно-гигиенические помещения, система информации и связи доступны для всех категорий инвалидов. Таким образом, 100% доступности всех зон и помещений для всех категорий инвалидов есть.

4. Управленческое решение

4.1. Рекомендации по адаптации основных структурных элементов объекта

№	Основные структурно-функциональные зоны объекта	Рекомендации по адаптации объекта (вид работы)*			
		Не нуждается (доступ обеспечен)	Ремонт (текущий, капитальный); оснащение оборудованием	Индивидуальное решение с техническими средствами реабилитации	Технические решения невозможны-организация альтернативной формы обслуживания
1	2	3	4	5	6
1	Территория, прилегающая к зданию (участок)	доступ обеспечен			
2	Вход (входы) в здание	доступ обеспечен			

3	Путь (пути) движения внутри здания (в т.ч. пути эвакуации)	доступ обеспечен			
4	Зона целевого назначения здания (целевого посещения объекта)	доступ обеспечен			
5	Санитарно-гигиенические помещения	доступ обеспечен			
6	Система информации на объекте (на всех зонах)	доступ обеспечен			
7	Пути движения к объекту (от остановки транспорта)	Не нуждается			
Все зоны и участки					

*- указывается один из вариантов (видов работ): не нуждается; ремонт (текущий, капитальный); индивидуальное решение с ТСР; технические решения невозможны – организация альтернативной формы обслуживания

4.2. Период проведения работ _____
в рамках исполнения _____

(указывается наименование документа: программы, плана)

4.3. Ожидаемый результат (по состоянию доступности) после выполнения работ по адаптации :
повышение условий доступности социального объекта.

Оценка результата исполнения программы, плана (по состоянию доступности)

4.4. Для принятия решения требуется, не требуется (нужное подчеркнуть):

Согласование с Заведующим Отделом образования администрации Матвеево-Курганского района
Имеется заключение уполномоченной организации о состоянии доступности объекта _____

(наименование документа и выдавшей его организации, дата), прилагается

4.5. Информация размещена (обновлена) на Карте доступности субъекта РФ дата сайт школы
(<http://mkssportschool.ucoz.ru/>)

(наименование сайта, портала)

5. Особые отметки

Паспорт сформирован на основании:

1. Анкеты (информации об объекте) от « 17 » 06 20 19 г.,
2. Акта обследования объекта: № акта 1 от « 17 » 06 20 19 г.
3. Решения Комиссии от « 17 » 06 20 19 г.



УТВЕРЖДАЮ
Директор
Курганской ДЮСШ
Н. Кузьменко

2019г.

Анкета
(информация об объекте социальной инфраструктуры)
к паспорту доступности ОСИ
№ 53

1. Общие сведения об объекте

1.1. Наименование (вид) объекта муниципальное бюджетное учреждение дополнительного образования Матвеево-Курганская детско-юношеская спортивная школа

1.2. Адрес объекта: 346970, Ростовская область, Матвеево-Курганский район, п. Матвеев Курган, ул. 1-я Пятилетка, 107

1.3. Сведения о размещении объекта:

- часть здания два этажа, 480,4 кв.м
- наличие прилегающего земельного участка (да, нет); _____ кв.м

1.4. Год постройки здания 1975, последнего капитального ремонта _____.

1.5. Дата предстоящих плановых ремонтных работ:

текущего 01.07.2019, капитального _____ - _____

сведения об организации, расположенной на объекте

1.6. Название организации (учреждения) муниципальное бюджетное учреждение дополнительного образования Матвеево-Курганская детско-юношеская спортивная школа (МБУ ДО Матвеево-Курганская ДЮСШ)

(полное юридическое наименование – согласно Уставу, краткое наименование)

1.7. Юридический адрес организации (учреждения) 346970, Ростовская область, Матвеево-Курганский район, п. Матвеев Курган, ул. 1-я Пятилетка, 107; телефон: (86341)3-14-07; mkssportschool@mail.ru

1.8. Основание для пользования объектом (оперативное управление, аренда, собственность) оперативное управление

1.9. Форма собственности (государственная, негосударственная) муниципальная

1.10. Территориальная принадлежность (федеральная, региональная, муниципальная) муниципальная

1.11. Вышестоящая организация Отдел образования Администрации Матвеево-Курганского района

(наименование)

1.12. Адрес вышестоящей организации, другие координаты 346970, Ростовская область, Матвеево-Курганский район, п. Матвеев-Курган, ул.1-Пятилетка, 104; телефон: (86341)3-25-98; roo_matveevo-kurgansky@rostobr.ru

2. Характеристика деятельности организации на объекте

2.1. Сфера деятельности дополнительное образование (здравоохранение, образование, социальная защита, физическая культура и спорт, культура, связь и информация, транспорт, жилой фонд, потребительский рынок и сфера услуг, другое).

2.2. Виды оказываемых услуг с пребыванием обучающихся с 8.00 час. до 20.00 час. выходные; праздничные дни.

(на объекте, с длительным пребыванием, в т.ч. проживанием, на дому, дистанционно)

2.3. Категории обслуживаемого населения по возрасту: (дети, взрослые трудоспособного возраста, пожилые; все возрастные категории) дети школьного возраста с 6 до 18 лет

2.4. Категории обслуживаемых инвалидов: инвалиды, передвигающиеся на коляске, инвалиды с нарушениями опорно-двигательного аппарата; нарушениями зрения, нарушениями слуха, нарушениями умственного развития: **все категории инвалидов**

2.5. Плановая мощность: посещаемость (количество обслуживаемых в день), вместимость, пропускная способность **288 обучающихся**

2.6. Участие в исполнении ИПР инвалида, ребенка-инвалида (да, нет) **да**

3. Состояние доступности объекта для инвалидов и других маломобильных групп населения (МГН)

3.1 Путь следования к объекту пассажирским транспортом **рейсовым автобусом «Старо-Ротовка-Колесниково», остановка «Садовая»**

(описать маршрут движения с использованием пассажирского транспорта)

наличие адаптированного пассажирского транспорта к объекту **нет**

3.2 Путь к объекту от ближайшей остановки пассажирского транспорта:

3.2.1. расстояние до объекта от остановки транспорта **250 метров.**

3.2.2. время движения (пешком) **10 минут.**

3.2.3. наличие выделенного от проезжей части пешеходного пути (да, нет), **нет**

3.2.4. Перекрестки: нерегулируемые; регулируемые, со звуковой сигнализацией, таймером; нерегулируемый

3.2.5. Информация на пути следования к объекту: акустическая, тактильная, визуальная; **нет**

3.2.6. Перепады высоты на пути: есть, **нет** (описать)

Их обустройство для инвалидов на коляске: да, **нет** ()

3.3. Вариант организации доступности ОСИ (формы обслуживания)* с учетом СП 35-101-2001

№	Категория инвалидов (вид нарушения)	Вариант организации доступности объекта (формы обслуживания)*
	Все категории инвалидов и МГН	А
1	в том числе инвалиды:	
2	передвигающиеся на креслах-колясках	А
3	с нарушениями опорно-двигательного аппарата	А
4	с нарушениями зрения	А
5	с нарушениями слуха	А
6	с нарушениями умственного развития	А

* - указывается один из вариантов: «А», «Б», «ДУ», «ВНД»

4. Управленческое решение (предложения по адаптации основных структурных элементов объекта)

№	Основные структурно-функциональные зоны объекта	Рекомендации по адаптации объекта (вид работы)*
1	Территория, прилегающая к зданию (участок)	Не нуждается
2	Вход (входы) в здание	Не нуждается
3	Путь (пути) движения внутри здания (в т.ч. пути эвакуации)	Не нуждается
4	Зона целевого назначения (целевого посещения объекта)	Не нуждается
5	Санитарно-гигиенические помещения	Не нуждается
6	Система информации на объекте (на всех зонах)	Не нуждается
7	Пути движения к объекту (от остановки транспорта)	Индивидуальное решение с ТСР
8	Все зоны и участки	

* - указывается один из вариантов (видов работ): не нуждается; ремонт (текущий, капитальный); индивидуальное решение с ТСР; технические решения невозможны – организация альтернативной формы обслуживания

Размещение информации на Карте доступности субъекта РФ согласовано

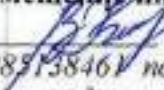
 Кузьменко В.Н., директор МБУ ДО Матвеево-Курганской ДЮСШ, 8(86341)3-14-07, 89085138461 (подпись, Ф.И.О., должность; координаты для связи уполномоченного представителя объекта)



УТВЕРЖДАЮ
Директор
Матвеево-Курганской ДЮСШ
Кузьменко
06 2019г.

Акт обследования
объекта социальной инфраструктуры
к паспорту доступности ОСИ
№ 53

Матвеево-Курганский район, Ростовской области
(наименование территориального образования субъекта РФ)

« 17 » 06 2019г.

I. Общие сведения об объекте

1.1. Наименование (вид) объекта муниципальное бюджетное учреждение дополнительного образования Матвеево-Курганская детско-юношеская спортивная школа

1.2. Адрес объекта: 346970, Ростовская область, Матвеево-Курганский район, п. Матвеев Курган, ул. 1-я Пятилетка, 107

1.3. Сведения о размещении объекта:

- часть здания два этажа, 480,4 кв.м
- наличие прилегающего земельного участка (да, нет); _____ кв.м

1.4. Год постройки здания 1975, последнего капитального ремонта _____.

1.5. Дата предстоящих плановых ремонтных работ:

текущего 01.07.2019, капитального _____

сведения об организации, расположенной на объекте

1.6. Название организации (учреждения) муниципальное бюджетное учреждение дополнительного образования Матвеево-Курганская детско-юношеская спортивная школа (МБУ ДО Матвеево-Курганская ДЮСШ)

(полное юридическое наименование – согласно Уставу, краткое наименование)

1.7. Юридический адрес организации (учреждения) 346970, Ростовская область, Матвеево-Курганский район, п. Матвеев Курган, ул. 1-я Пятилетка, 107; телефон: (86341)3-14-07; mksportschool@mail.ru

2. Характеристика деятельности организации на объекте

Дополнительная информация _____

3. Состояние доступности объекта

3.1. Путь следования к объекту пассажирским транспортом рейсовым автобусом «Старо-Ротовка-Колесниково», остановка «Садовая»

(описать маршрут движения с использованием пассажирского транспорта)

наличие адаптированного пассажирского транспорта к объекту нет

3.2. Путь к объекту от ближайшей остановки пассажирского транспорта:

3.2.1. расстояние до объекта от остановки транспорта 250 метров.

3.2.2. время движения (пешком) 10 минут.

3.2.3. наличие выделенного от проезжей части пешеходного пути (да, нет), нет

3.2.4. Перекрестки: нерегулируемые; регулируемые, со звуковой сигнализацией, таймером; нерегулируемый

3.2.5. Информация на пути следования к объекту: акустическая, тактильная, визуальная; нет

3.2.6. Перепады высоты на пути: есть, нет (описать)

Их обустройство для инвалидов на коляске: *да, нет* (_____)

3.3 Организация доступности объекта для инвалидов – форма обслуживания

№	Категория инвалидов (вид нарушения)	Вариант организации доступности объекта (формы обслуживания)*
	Все категории инвалидов и МГН	А
1	<i>в том числе инвалиды:</i>	
2	передвигающиеся на креслах-колясках	А
3	с нарушениями опорно-двигательного аппарата	А
4	с нарушениями зрения	А
5	с нарушениями слуха	А
6	с нарушениями умственного развития	А

* - указывается один из вариантов: «А», «Б», «ДУ», «ВНД»

3.4 Состояние доступности основных структурно-функциональных зон

№ п/п	Основные структурно-функциональные зоны	Состояние доступности, в том числе для основных категорий инвалидов**	Приложение	
			№ на плане	№ фото
1	Территория, прилегающая к зданию (участок)	ДП-В	1	1
2	Вход (входы) в здание	ДП-В	2	2
3	Путь (пути) движения внутри здания (<i>в т.ч. пути эвакуации</i>)	ДП-В	3	3
4	Зона целевого назначения здания (целевого посещения объекта)	ДП-В	4	4
5	Санитарно-гигиенические помещения	ДП-В	5,6	5,6
6	Система информации и связи (<i>на всех зонах</i>)	ДП-В	7	7
7	Пути движения к объекту (от остановки транспорта)	ДП-В	-	-

** Указывается: ДП-В - доступно полностью всем; ДП-И (К, О, С, Г, У) – доступно полностью избирательно (указать категории инвалидов); ДЧ-В - доступно частично всем; ДЧ-И (К, О, С, Г, У) – доступно частично избирательно (указать категории инвалидов); ДУ - доступно условно, ВНД - недоступно

3.5. Итоговое заключение о состоянии доступности ОСИ: территория, прилегающая к зданию доступна для всех категорий инвалидов, вход в здание возможен для всех, так как в учреждении предусмотрен пандус и ширина дверных проёмов соответствует требованиям доступности. В полной доступности пути движения по зданию, включая пути эвакуации. Зоны целевого назначения, в данном случае это спортивный зал, кабинеты, раздевалки находятся в полной доступности для инвалидов. Санитарно-гигиенические помещения, система информации и связи доступны для всех категорий инвалидов. Таким образом, 100% доступности всех зон и помещений для всех категорий инвалидов есть.

4. Управленческое решение (проект)

4.1. Рекомендации по адаптации основных структурных элементов объекта:

№	Основные структурно-функциональные зоны объекта	Рекомендации по адаптации объекта (вид работы)*
1	Территория, прилегающая к зданию (участок)	Не нуждается
2	Вход (входы) в здание	Не нуждается
3	Путь (пути) движения внутри здания (<i>в т.ч. пути эвакуации</i>)	Не нуждается
4	Зона целевого назначения здания (целевого	Не нуждается

	посещения объекта)	
5	Санитарно-гигиенические помещения	Не нуждается
6	Система информации на объекте (на всех зонах)	Не нуждается
7	Пути движения к объекту (от остановки транспорта)	Не нуждается
8.	Все зоны и участки	Не нуждается

*- указывается один из вариантов (видов работ): не нуждается; ремонт (текущий, капитальный); индивидуальное решение с ТСР; технические решения невозможны – организация альтернативной формы обслуживания

4.2. Период проведения работ 2019-2023 гг.

в рамках исполнения _____

(указывается наименование документа: программы, плана)

4.3 Ожидаемый результат (по состоянию доступности) после выполнения работ по адаптации

Оценка результата исполнения программы, плана (по состоянию доступности) _____

4.4. Для принятия решения требуется, не требуется (нужное подчеркнуть):

4.4.1. согласование на Комиссии _____

(наименование Комиссии по координации деятельности в сфере обеспечения доступной среды жизнедеятельности для инвалидов и других МГН)

4.4.2. согласование работ с надзорными органами (в сфере проектирования и строительства, архитектуры, охраны памятников, другое - указать) _____

4.4.3. техническая экспертиза; разработка проектно-сметной документации;

4.4.4. согласование с вышестоящей организацией (собственником объекта) _____

4.4.5. согласование с общественными организациями инвалидов _____;

4.4.6. другое _____

Имеется заключение уполномоченной организации о состоянии доступности объекта (наименование документа и выдавшей его организации, дата), прилагается _____

4.7. Информация может быть размещена (обновлена) на Карте доступности субъекта РФ сайт школы <http://mkssportschool.ucoz.ru/>

(наименование сайта, портала)

5. Особые отметки

Приложения:

Результаты обследования:

1. Территории, прилегающей к объекту на 1 л.

2. Входа (входов) в здание на 1 л.

3. Путей движения в здании на 1 л.

4. Зоны целевого назначения объекта на 0 л.

5. Санитарно-гигиенических помещений на 1 л.

6. Системы информации (и связи) на объекте на 1 л.

Результаты фотофиксации на объекте _____ на 3 л.

Пэтажные планы, паспорт БТИ _____ на 0 л.

Другое (в том числе дополнительная информация о путях движения к объекту) _____

Руководитель рабочей группы

Директор ОУ Кузьменко В.Н.

(Должность, Ф.И.О.)

(Подпись)

Члены рабочей группы:

Зам. директора по АХР ОУ Блинский В.В.

(Должность, Ф.И.О.)

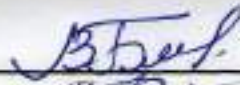

(Подпись)

Зам. директора по УВР Коробкин В.В.

(Должность, Ф.И.О.)



(Подпись)

В том числе:

представители общественных организаций инвалидов

Председатель МКРО РОО ВОИ Тарасенко Н.В.

(Должность, Ф.И.О.)



(Подпись)

(Должность, Ф.И.О.)

(Подпись)

представители организации, расположенной на объекте

(Должность, Ф.И.О.)

(Подпись)

(Должность, Ф.И.О.)

(Подпись)

Управленческое решение согласовано «___» _____ 20__ г. (протокол № _____)

Комиссией (название) _____

I Результаты обследования:

1. Территории, прилегающей к зданию (участка)

Наименование объекта, адрес **МБУ ДО Матвеево-Курганская ДЮСШ, 346970, Ростовская область, Матвеево-Курганский район, п. Матвеев Курган, ул. 1-я Пятилетка, 107**

№	Наименование функционально-планировочного элемента	Наличие элемента			Выявленные нарушения и замечания		Работы по адаптации объектов	
		есть/нет	№ на плане	№ фото	Содержание	Значимо для инвалида (категория)	Содержание	Виды работ
1.1	Вход (входы) на территорию	есть	1	1	-	-	-	-
1.2	Путь (пути) движения на территории	есть	1	1	-	-	-	-
1.3	Лестница (наружная)	нет	-	-	-	-	-	-
1.4	Пандус (наружный)	есть	-	-	-	-	-	-
1.5	Автостоянка и парковка	нет	-	-	-	-	-	-
1.6	Общие требования к зоне	-	-	-	-	-	-	-

II Заключение по зоне:

Наименование структурно-функциональной зоны	Состояние доступности* (к пункту 3.4 Акта обследования ОСИ)	Приложение		Рекомендации по адаптации (вид работы)** к пункту 4.1 Акта обследования ОСИ
		№ на плане	№ фото	
Территория прилегающая к зданию (участок)	ДП-В	1	1	-

* указывается: ДП-В - доступно полностью всем; ДП-И (К, О, С, Г, У) - доступно полностью избирательно (указать категории инвалидов); ДЧ-В - доступно частично всем; ДЧ-И (К, О, С, Г, У) - доступно частично избирательно (указать категории инвалидов); ДУ - доступно условно, ВНД - недоступно

**указывается один из вариантов: не нуждается; ремонт (текущий, капитальный); индивидуальное решение с ТСР; технические решения невозможны - организация альтернативной формы обслуживания

Комментарий к заключению: состояние доступности объекта оценено как доступно полностью.

I Результаты обследования:

2. Входа (входов) в здание **МБУ ДО Матвеево-Курганская ДЮСШ, 346970, Ростовская область, Матвеево-Курганский район, п. Матвеев Курган, ул. 1-я Пятилетка, 107**
(Наименование объекта, адрес)

№ п/п	Наименование функционально-планировочного элемента	Наличие элемента		Выявленные нарушения и замечания		Работы по адаптации объектов		
		есть/нет	№ на плане	№ фото	Содержание	Значимо для инвалида (категория)	Содержание	Виды работ
2.1	Лестница (наружная)	нет	-	-	-	-	-	-
2.2	Пандус (наружный)	есть	2	2	-	-	-	-
2.3	Входная площадка (перед дверью)	есть	-	-	-	-	-	-
2.4	Дверь (входная)	есть	2	2				
2.5	Тамбур	есть	-	-	-	-	-	-
	Общие требования к зоне	-	-	-	-	-	-	-

II Заключение по зоне:

Наименование структурно-функциональной зоны	Состояние доступности*(к пункту 3.4 Акта обследования ОСИ)	Приложение		Рекомендации по адаптации (вид работы)**к пункту 4.1 Акта обследования ОСИ
		№ на плане	№ фото	
Основной вход	ДП-В	2	2	

* указывается: ДП-В - доступно полностью всем; ДП-И (К, О, С, Г, У) – доступно полностью избирательно (указать категории инвалидов); ДЧ-В - доступно частично всем; ДЧ-И (К, О, С, Г, У) – доступно частично избирательно (указать категории инвалидов); ДУ - доступно условно, ВНД - недоступно

**указывается один из вариантов: не нуждается; ремонт (текущий, капитальный); индивидуальное решение с ТСР; технические решения невозможны – организация альтернативной формы обслуживания

Комментарий к заключению: состояние доступности объекта оценено как доступно полностью.

I Результаты обследования:

3. Пути (путей) движения внутри здания (в т.ч. путей эвакуации) МБУ ДО Матвеево-Курганская ДЮСШ, 346970, Ростовская область, Матвеево-Курганский район, п. Матвеев Курган, ул. 1-я Пятилетка, 107

(наименование объекта, адрес)

№ п/п	Наименование функционально-планировочного элемента	Наличие элемента			Выявленные нарушения и замечания		Работы по адаптации объектов	
		есть/нет	№ на плане	№ фото	Содержание	Значимо для инвалидов (категория)	Содержание	Виды работ
3.1	Коридор (вестибюль, зона ожидания, галерея, балкон)	есть	3,4	3,4				
3.2	Лестница (внутри здания)	нет	-	-	-	-	-	-
3.3	Пандус (внутри здания)	нет	-	-	-	-	-	-
3.4	Лифт пассажирский (или подъемник)	нет	-	-	-	-	-	-
3.5	Дверь	-	-	-	-	-	-	-
3.6	Пути эвакуации (в т.ч. зоны безопасности)	есть						
	Общие требования к зоне							

II Заключение по зоне:

Наименование структурно-функциональной зоны	Состояние доступности* (к пункту 3.4 Акта обследования ОСИ)	Приложение		Рекомендации по адаптации (вид работы)** к пункту 4.1 Акта обследования ОСИ
		№ на плане	№ фото	
Пути (путей) движения внутри здания (в т.ч. путей эвакуации)	ДП-В	3,4	3,4	

Комментарий к заключению: состояние доступности объекта оценено как доступно полностью.

I Результаты обследования:

5. Санитарно-гигиенических помещений **МБУ ДО Матвеево-Курганская ДЮСШ, 346970,**
Ростовская область, Матвеево-Курганский район, п. Матвеев Курган, ул. 1-я Пятилетка, 107
(наименование объекта, адрес)

№	Наименование функционально-планировочного элемента	Наличие элемента			Выявленные нарушения и замечания		Работы по адаптации объектов	
		есть/нет	№ на плане	№ фото	Содержание	Значимо для инвалидов (категория)	Содержание	Виды работ
5.1	Туалетная комната	есть	5	5				
5.2	Душевая/ванная комната	есть	6	6				
5.3	Бытовая комната (гардеробная)	есть	-	-				
	Общие требования к зоне	-	--	-				

II Заключение по зоне:

Наименование структурно-функциональной зоны	Состояние доступности*(к пункту 3.4 Акта обследования ОСИ)	Приложение		Рекомендации по адаптации (вид работы)**к пункту 4.1 Акта обследования ОСИ
		№ на плане	№ фото	
Санитарно-гигиенические помещения	ДП-В	5,6	5,6	

* указывается: ДП-В - доступно полностью всем; ДП-И (К, О, С, Г, У) – доступно полностью избирательно (указать категории инвалидов); ДЧ-В - доступно частично всем; ДЧ-И (К, О, С, Г, У) – доступно частично избирательно (указать категории инвалидов); ДУ - доступно условно, ВНД - недоступно

**указывается один из вариантов: не нуждается: ремонт (текущий, капитальный); индивидуальное решение с ТСР; технические решения невозможны – организация альтернативной формы обслуживания

Комментарий к заключению: состояние доступности объекта оценено как доступно полностью

I Результаты обследования:

6. Системы информации на объекте МБУ ДО Матвеево-Курганская ДЮСШ, 346970, Ростовская область, Матвеево-Курганский район, п. Матвеев Курган, ул. 1-я Пятилетка, 107

(наименование объекта, адрес)

№	Наименование функционально-планировочного элемента	Наличие элемента			Выявленные нарушения и замечания		Работы по адаптации объектов	
		есть/нет	№ на плане	№ фото	Содержание	Значимо для инвалида (категория)	Содержание	Виды работ
6.1	Визуальные средства	есть	7	7				
6.2	Акустические средства	есть	-	-				
6.3	Тактильные средства	есть	7	7				
	Общие требования к зоне	-	-	-				

II Заключение по зоне:

Наименование структурно-функциональной зоны	Состояние доступности* (к пункту 3.4 Акта обследования ОСИ)	Приложение		Рекомендации по адаптации (вид работы)** к пункту 4.1 Акта обследования ОСИ
		№ на плане	№ фото	
Системы информирования	ДП-В	7	7	

* указывается: ДП-В - доступно полностью всем; ДП-И (К, О, С, Г, У) - доступно полностью избирательно (указать категории инвалидов); ДЧ-В - доступно частично всем; ДЧ-И (К, О, С, Г, У) - доступно частично избирательно (указать категории инвалидов); ДУ - доступно условно, ВНД - недоступно

**указывается один из вариантов: не нуждается; ремонт (текущий, капитальный); индивидуальное решение с ТСР; технические решения невозможны - организация альтернативной формы обслуживания

Комментарий к заключению: состояние доступности объекта оценено как доступно полностью



Фото №1



Фото №2



Φοτο Νο3

Φοτο Νο4

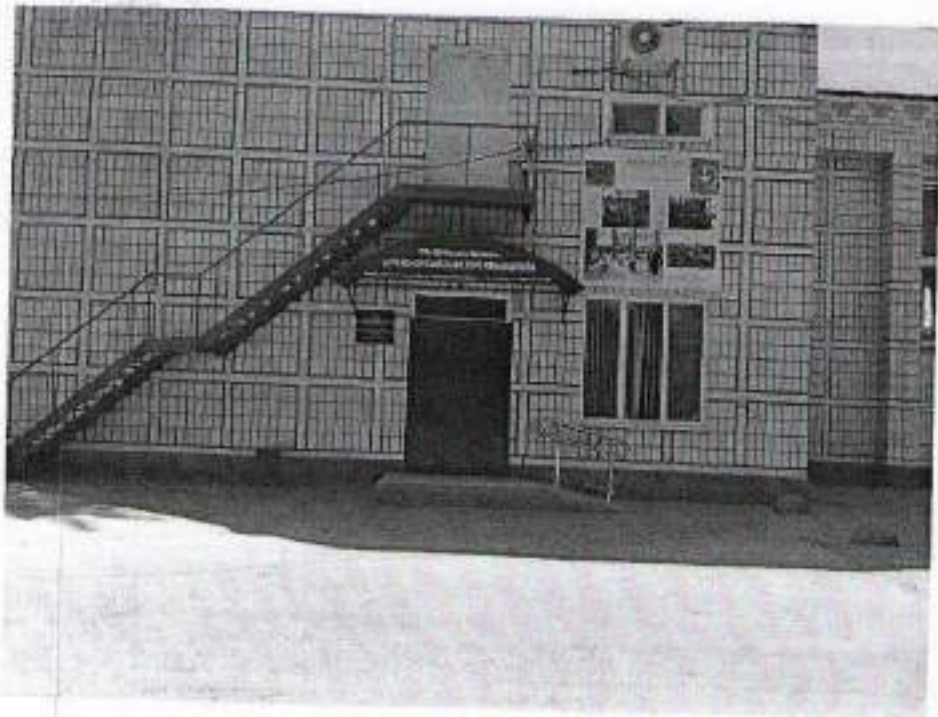
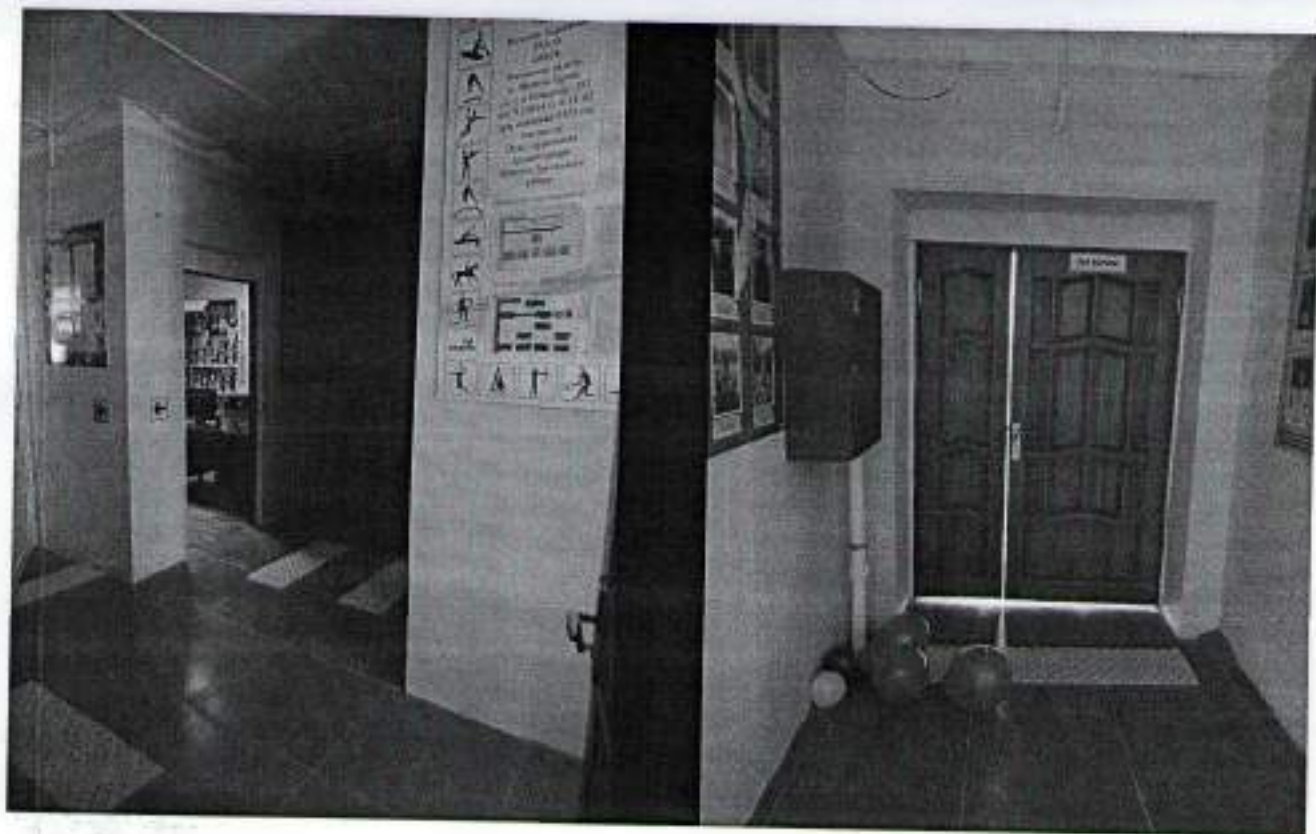
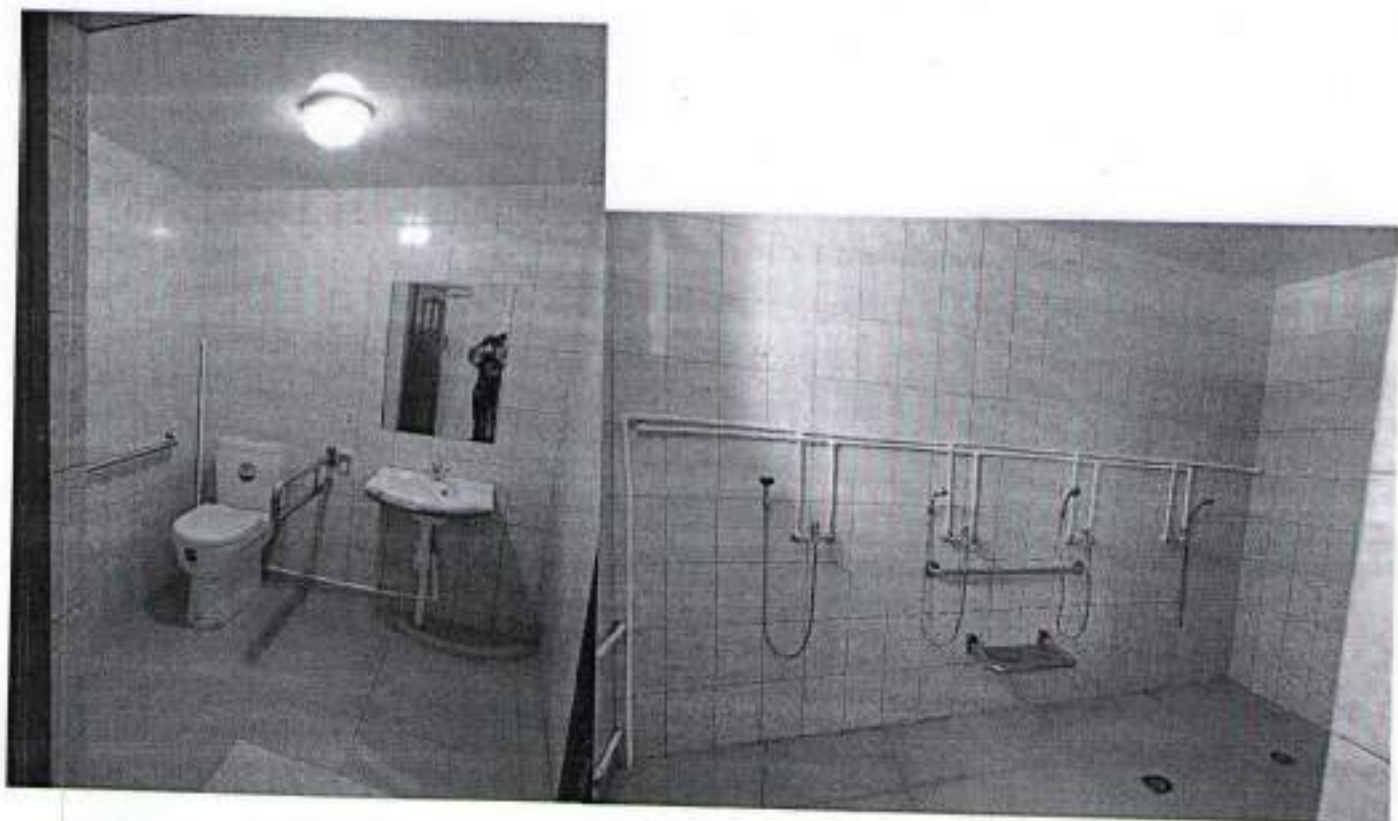

Φοτο Νο 5

Φοτο Νο6

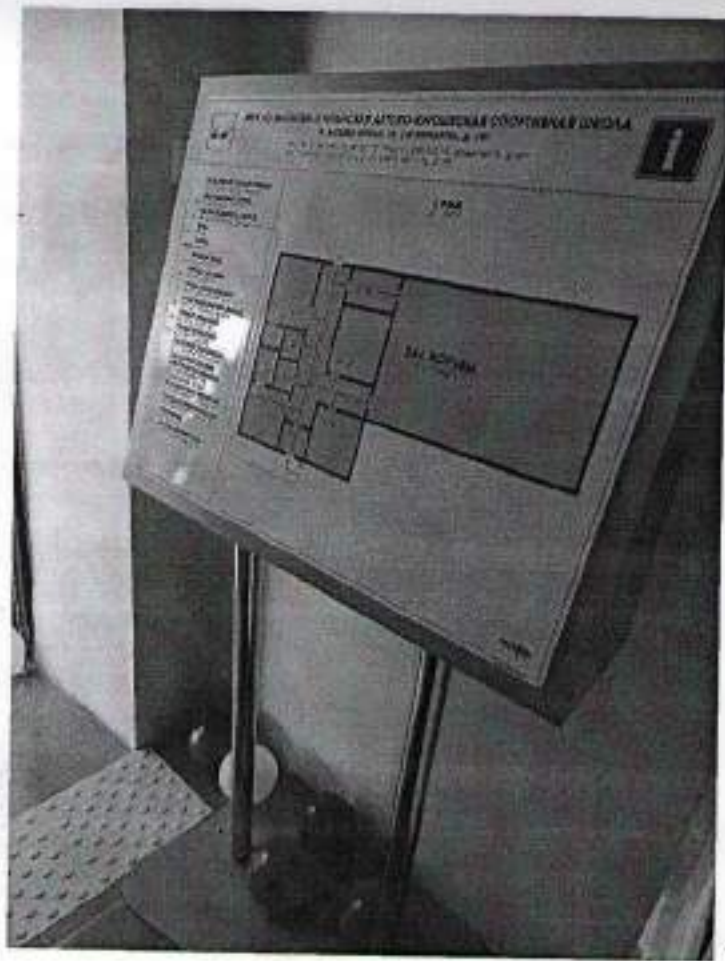

Фото №7